

自動車教習所システム

PROFITER

詳細説明

Ver1.3

2024.2.22





よくあるご質問にお答えします

Q：詳しく知りたいので、デモに来てもらえますか？

A：はい、訪問日程を調整させて頂きたいので、まずは弊社までお問合せをお願いします。

Q：これまで手作業で、ソフトの導入は初めてですが、大丈夫ですか？

A：はい、弊社では、これまで多くの「システム初心者」への導入を行っております。運用できるようになるまで、しっかりとサポートいたします。

Q：ハードは自分達で調達しても良いですか？

A：はい、問題ございません。

弊社から推奨機器をご連絡いたします。

お取引のあるお近くの事務機屋さんに依頼したり、ネットで販売されている機器をお客様自身で購入して頂いて構いません。発注前に弊社でスペック（仕様）の内容を確認させて頂きますので、ご安心ください。

Q：ハードは販売していますか？

A：はい、弊社のオリジナルのパソコンもあります。

自動車教習所向けに最適化したパソコンもございます。

当社からハードを買わなくても問題ございませんが、比較してみても良いと思います。

Q：サーバ機を買わずに、クラウドもできますか？

A：はい、弊社のデータセンターと御校の間をVPN回線（仮想専用回線）で接続して、クラウド方式も可能ですが、ご利用される場所によっては、結果的に費用が高くなってしまいます。また、ルータ機の故障時など、システムが利用できなくなる場合があります。基本的にはデータベースサーバを購入していただき、御校内に設置する方式をおすすめしております。まずは、お問合せください。

Q：パッケージソフトということですが、当校向けのカスタマイズもできますか？

A：はい、弊社のソフトは自社開発商品ですので、有償でカスタマイズ可能です。ただし、弊社のシステム「PROFITER」は全国170校以上で全く同じソフトが動いています。それぞれの自動車教習所に合わせた運用をできるように「設定値」を変えるだけで対応できるケースがあります。まずは、お問合せください。

Q：IT導入補助金の申請は面倒では？

A：お客様自身で行うと、かなり面倒です。弊社は経済産業省から「IT導入支援業者」に認定されています。また、弊社パートナーの経営革新等支援機関と一緒に、事業計画策定と申請時のサポートをいたします。補助金活用をご検討の場合は、弊社までお問合せください。

Q：IT導入補助金の申請は無料ですか？

A：はい、申請に関するサポートを無料で行っています。補助金活用をご検討の場合は、弊社までお問合せください。

基本は、電話、メール、FAXなどで対応いたします。

Q：なぜ、「生産性向上」に取り組むのですか？

A：自動車教習所は、少子化の影響を受けて厳しい経営環境下に置かれており、今後も少子化によるマーケット縮小は避けられません。また、年間を通してみると、繁忙期の差が、年々大きくなっており、特に繁忙期の12月から3月に業務が集中しています。

繁忙期の教習効率を向上させ、ひとりでも多く教習生を受け入れることが必要になりますが、同時に計画的な勤務管理により、長時間労働や休日出勤を減らすことも必要になります。

教習生の認証

教習生の認証は、ICカード、スマホのバーコード、リライトカード、磁気カードを選択できます。

認証の選択 ● ICカード ○ バーコード ○ リライトカード ○ 磁気カード

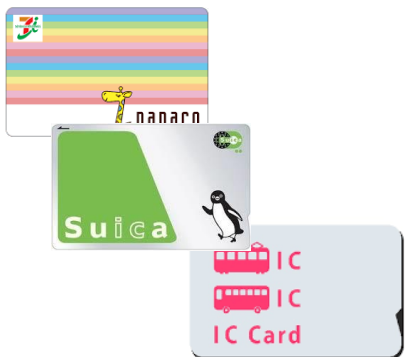

ICカード認証



バーコード認証



リライトカード認証



磁気カード認証



オレンジタグ
R1-1R



Sumeber SUNMI
NS010



スター精密
TCP300 II



ニューロン
CRF-200U

教習生の教習履歴

教習生の学科実績、技能実績、検定結果、仮免試験結果、乗車回数など、すべての教習履歴を確認できます。

[S0010] 総合メニュー - [[L1090] 教習生検索]

アプリケーション(A) ツール(T) ウィンドウ ヘルプ(H)

観客管理 免許業務 講習業務 講習(改正) 会計業務 統計分析 オプション マスタ管理

[L0000] 免許業務メニュー [L1010] 入校生一覧 [L1090] 教習生検索

教習生番号 180280 フォルダ番号 氏名 竹田 太郎 タグダ タロウ 受講科目 普通MT

ステータス 卒業可

学科(1段階)	追加回数	延長回数	検補回数	自教回数	学科回数	修検回数	仮
15	0	0	0	0	10	1	1

学科(2段階)	追加回数	延長回数	検補回数	自教回数	学科回数	卒検回数	AT回数	路上回数
19	0	0	0	0	16	0	3	17

移行フラグ	移行日	入所日	開始日	教習期限	仮免期限	検定期限
■		2018/06/14	2018/06/14	2019/03/13	2019/01/30	2018/12/16

学科(1段階) みきわめ(1段階) 模テ(1段階) 修了検定 仮免試験 学科(2段階) みきわめ(2段階) 模テ(2段階) 原付

削除フラグ	履修No	日付	時限	指導員	受講	実績
<input type="checkbox"/>	1	2018/06/14	10 (19:10~)	川崎 太郎	受講済	
<input type="checkbox"/>	2	2018/07/09	10 (19:10~)	出戸 太郎	受講済	
<input type="checkbox"/>	3	2018/06/20	9 (18:10~)	出戸 太郎	受講済	
<input type="checkbox"/>	4	2018/07/09	9 (18:10~)	野島 太郎	受講済	
<input type="checkbox"/>	5	2018/06/19	3 (11:10~)	遠藤 太郎	受講済	
<input type="checkbox"/>	6	2018/06/19	2 (10:10~)	鶴巻 太郎	受講済	
<input type="checkbox"/>	7	2018/06/20	10 (19:10~)	福田 太郎	受講済	
<input type="checkbox"/>	8	2018/07/04	9 (18:10~)	笹川 太郎	受講済	
<input type="checkbox"/>	9	2018/07/11	10 (19:10~)	佐藤 花子	受講済	
<input type="checkbox"/>	10	2018/07/11	8 (17:10~)	佐藤 花子	受講済	

教習生番号 180280 フォルダ番号 氏名 竹田 太郎 タグダ タロウ 受講科目 普通MT 所持免許 15 19 提出指導員

ステータス 卒業可

講回数(1段階)	追加回数	延長回数	検補回数	自教回数	学科回数	修検回数	仮免回数	AT回数	模擬合格回数
15	0	0	0	0	10	1	1	1	0

講回数(2段階)	追加回数	延長回数	検補回数	自教回数	学科回数	卒検回数	AT回数	路上回数	模擬合格回数
19	0	0	0	0	16	0	3	17	0

移行フラグ	移行日	入所日	開始日	教習期限	仮免期限	検定期限
■		2018/06/14	2018/06/14	2019/03/13	2019/01/30	2018/12/16

学科(1段階) みきわめ(1段階) 模テ(1段階) 修了検定 仮免試験 学科(2段階) みきわめ(2段階) 模テ(2段階) 原付、他 卒業検定

削除フラグ	日付	時限	指導員	勤務	段階	教習	復習	区分	合否	実績	回数	延長
<input type="checkbox"/>	2018/06/26	6 (15:10~)	出戸 太郎	普通車	1	1,2,3,4	4	技能			1	
<input type="checkbox"/>	2018/06/28	9 (18:10~)	松田 太郎	普通車	1	4		技能			2	
<input type="checkbox"/>	2018/06/29	8 (17:10~)	出戸 太郎	普通車	1	5		技能			3	
<input type="checkbox"/>	2018/06/30	6 (15:10~)	早川 太郎	普通車	1	6		技能			4	
<input type="checkbox"/>	2018/07/09	8 (17:10~)	川上 太郎	普通車	1	7		技能			5	
<input type="checkbox"/>	2018/07/10	6 (15:10~)	鶴巻 太郎	普通車	1	8		技能			6	
<input type="checkbox"/>	2018/07/10	7 (16:10~)	早川 太郎	普通車	1	9		技能			7	
<input type="checkbox"/>	2018/07/11	9 (18:10~)	早川 太郎	普通車	1	10,11	11	技能			8	

戻る 再表示 登録 所在確認

状態

学科実績の登録

学科の実績登録は、教習原簿に印刷したバーコードをバーコードリーダーで読み込みます。

学科の登録 ● バーコード ○ ハンディバーコード ○ 入室管理 ○ 手入力



バーコードリーダー
(事務所のパソコンで読込)
オプトエレクトロニクス OPL-6845



ハンディ
無線式バーコードリー
ダ
(教室内で読込)
テクノベインズ
CMX520W3

入室管理



ICリーダー

※学科入室管理を行う場合は、
教室内にパソコンが必要です。
また、サーバ機と教室間に
LAN配線が必要です。

技能実績の登録

技能の実績登録は、項目管理を「する」、「しない」を選択できます。項目管理をする場合は、OCR、Padまたは手入力を選択できます。

技能の登録 回数のみ OCR iPad 手入力

「回数のみ」の場合は、配車が終わって、教習時間が終わるとそのまま実績になります。

項目管理する

項目管理

日付	時限	指導員	勤務	段階	教習	復習
018/06/26	6 (15:10~)	出戸 太郎	普通車	1	1,2,3,4	4
018/06/28	9 (18:10~)	松田 太郎	普通車	1	4	
018/06/29	8 (17:10~)	出戸 太郎	普通車	1	5	
018/06/30	6 (15:10~)	早川 太郎	普通車	1	6	
018/07/09	8 (17:10~)	川上 太郎	普通車	1	7	
018/07/10	6 (15:10~)	鶴巻 太郎	普通車	1	8	
018/07/10	7 (16:10~)	早川 太郎	普通車	1	9	
018/07/11	9 (18:10~)	早川 太郎	普通車	1	10,11	11

当社では、項目管理をしないで、「回数のみ」を推奨しています。

技能実績の登録 (OCR)

技能教習の項目管理をする場合、手書きOCRを利用して読み込みます。

技能の実績登録 (項目管理を行う場合)



キヤノン DR-C230
ISIS/TWAINドライバ対応

WinReader Hands

NTTデータNJK
WinReaderHands V6.0

乗車時に指導員にお渡しください。

配車券

000307						
A	X	X	X		X	0
B						1
C						2
D			X			3
E						4
F						5
G						6
H					X	7
I						8
J						9

教習日 11 / 03 / 17
教習生番号 000307
教習生氏名 酒井 太郎 (教習 1H目)
車種 普通MT
車番 [] [] 号車
指導員 0001 長崎 新一郎
時間 12 時限 19:50 ~ 20:40
実績車番 0 1 2 3 4 5 6 7 8 9
[] [] [] [] [] [] [] [] [] []
[] [] [] [] [] [] [] [] [] []

教習項目

項目	教習	送り	項目	教習	送り	項目	教習	送り	項目	教習	送り
1	●		11			21			(未使用)		見極良
2	●		12			22			(未使用)		見極不良
3	●		13			23			(未使用)		検定受検可
4	●	○	14			24			(未使用)		無線不可
5			15			25			次回AT		補習合格
6			16			26			次回見極		補習不合格
7			17								
8			18								
9			19								
10			20								

教習生の皆様へ

OCR実績取込

技能実績の登録 (iPad)

技能教習の項目管理をする場合、スーパープロフィットから登録できます。

スーパープロフィット (iPadで登録)



実績車番	A T 車 002	
1	済	<input type="checkbox"/>
2	済	<input type="checkbox"/>
3	済	<input type="checkbox"/>
4	済	<input type="checkbox"/>
5	済	<input type="checkbox"/>
6	済	<input type="checkbox"/>
7	済	<input type="checkbox"/>
8	済	<input type="checkbox"/>
9	済	<input type="checkbox"/>
10	<input checked="" type="checkbox"/>	<input type="checkbox"/>
11	<input checked="" type="checkbox"/>	<input type="checkbox"/>
12	<input checked="" type="checkbox"/>	<input checked="" type="checkbox"/>
13	<input type="checkbox"/>	<input type="checkbox"/>
14	<input type="checkbox"/>	<input type="checkbox"/>
15	<input type="checkbox"/>	<input type="checkbox"/>
16	<input type="checkbox"/>	<input type="checkbox"/>

再教習

実績区分

次回指示

走行距離

仮免学科試験の自動採点

学科試験の自動採点ができます。マークシート（OMR）またはOCRから選択できます。

試験の採点 OMR OCR 手作業

学科試験自動採点

	OMR	OCR
仮免学科試験	○	○
効果測定50問	○	○
効果測定95問	○	○

OMR（光学式マーク読取装置）



セコニック
SR-430

OCR（光学式文字認識装置）



キヤノン DR-C230

WinReader Hands

NTTデータNJKWinReaderHands V6.0

仮免学科試験の自動採点

OCRの回答用紙です。

仮免前効果測定答案用紙

■試験日
25年08月13日

■氏名
佐野太郎

■生徒番号
A-3113-0

■問題番号
□□

1 正 <input type="checkbox"/> 誤 <input type="checkbox"/>	11 正 <input type="checkbox"/> 誤 <input type="checkbox"/>	21 正 <input type="checkbox"/> 誤 <input type="checkbox"/>	31 正 <input type="checkbox"/> 誤 <input type="checkbox"/>	41 正 <input type="checkbox"/> 誤 <input type="checkbox"/>
2 正 <input type="checkbox"/> 誤 <input type="checkbox"/>	12 正 <input type="checkbox"/> 誤 <input type="checkbox"/>	22 正 <input type="checkbox"/> 誤 <input type="checkbox"/>	32 正 <input type="checkbox"/> 誤 <input type="checkbox"/>	42 正 <input type="checkbox"/> 誤 <input type="checkbox"/>
3 正 <input type="checkbox"/> 誤 <input type="checkbox"/>	13 正 <input type="checkbox"/> 誤 <input type="checkbox"/>	23 正 <input type="checkbox"/> 誤 <input type="checkbox"/>	33 正 <input type="checkbox"/> 誤 <input type="checkbox"/>	43 正 <input type="checkbox"/> 誤 <input type="checkbox"/>
4 正 <input type="checkbox"/> 誤 <input type="checkbox"/>	14 正 <input type="checkbox"/> 誤 <input type="checkbox"/>	24 正 <input type="checkbox"/> 誤 <input type="checkbox"/>	34 正 <input type="checkbox"/> 誤 <input type="checkbox"/>	44 正 <input type="checkbox"/> 誤 <input type="checkbox"/>
5 正 <input type="checkbox"/> 誤 <input type="checkbox"/>	15 正 <input type="checkbox"/> 誤 <input type="checkbox"/>			
6 正 <input type="checkbox"/> 誤 <input type="checkbox"/>	16 正 <input type="checkbox"/> 誤 <input type="checkbox"/>			
7 正 <input type="checkbox"/> 誤 <input type="checkbox"/>	17 正 <input type="checkbox"/> 誤 <input type="checkbox"/>			
8 正 <input type="checkbox"/> 誤 <input type="checkbox"/>	18 正 <input type="checkbox"/> 誤 <input type="checkbox"/>			
9 正 <input type="checkbox"/> 誤 <input type="checkbox"/>	19 正 <input type="checkbox"/> 誤 <input type="checkbox"/>			
10 正 <input type="checkbox"/> 誤 <input type="checkbox"/>	20 正 <input type="checkbox"/> 誤 <input type="checkbox"/>			

①生徒番
②チェック
③生徒番

効果測定95問

仮免試験50問

卒検前効果測定答案用紙

■試験日
25年08月13日

■氏名
佐野太郎

■生徒番号
A-3113-0

■問題番号
□□

1 正 <input type="checkbox"/> 誤 <input type="checkbox"/>	21 正 <input type="checkbox"/> 誤 <input type="checkbox"/>	41 正 <input type="checkbox"/> 誤 <input type="checkbox"/>	61 正 <input type="checkbox"/> 誤 <input type="checkbox"/>	81 正 <input type="checkbox"/> 誤 <input type="checkbox"/>
2 正 <input type="checkbox"/> 誤 <input type="checkbox"/>	22 正 <input type="checkbox"/> 誤 <input type="checkbox"/>	42 正 <input type="checkbox"/> 誤 <input type="checkbox"/>	62 正 <input type="checkbox"/> 誤 <input type="checkbox"/>	82 正 <input type="checkbox"/> 誤 <input type="checkbox"/>
3 正 <input type="checkbox"/> 誤 <input type="checkbox"/>	23 正 <input type="checkbox"/> 誤 <input type="checkbox"/>	43 正 <input type="checkbox"/> 誤 <input type="checkbox"/>	63 正 <input type="checkbox"/> 誤 <input type="checkbox"/>	83 正 <input type="checkbox"/> 誤 <input type="checkbox"/>
4 正 <input type="checkbox"/> 誤 <input type="checkbox"/>	24 正 <input type="checkbox"/> 誤 <input type="checkbox"/>	44 正 <input type="checkbox"/> 誤 <input type="checkbox"/>	64 正 <input type="checkbox"/> 誤 <input type="checkbox"/>	84 正 <input type="checkbox"/> 誤 <input type="checkbox"/>
5 正 <input type="checkbox"/> 誤 <input type="checkbox"/>	25 正 <input type="checkbox"/> 誤 <input type="checkbox"/>	45 正 <input type="checkbox"/> 誤 <input type="checkbox"/>	65 正 <input type="checkbox"/> 誤 <input type="checkbox"/>	85 正 <input type="checkbox"/> 誤 <input type="checkbox"/>
6 正 <input type="checkbox"/> 誤 <input type="checkbox"/>	26 正 <input type="checkbox"/> 誤 <input type="checkbox"/>	46 正 <input type="checkbox"/> 誤 <input type="checkbox"/>	66 正 <input type="checkbox"/> 誤 <input type="checkbox"/>	86 正 <input type="checkbox"/> 誤 <input type="checkbox"/>
7 正 <input type="checkbox"/> 誤 <input type="checkbox"/>	27 正 <input type="checkbox"/> 誤 <input type="checkbox"/>	47 正 <input type="checkbox"/> 誤 <input type="checkbox"/>	67 正 <input type="checkbox"/> 誤 <input type="checkbox"/>	87 正 <input type="checkbox"/> 誤 <input type="checkbox"/>
8 正 <input type="checkbox"/> 誤 <input type="checkbox"/>	28 正 <input type="checkbox"/> 誤 <input type="checkbox"/>	48 正 <input type="checkbox"/> 誤 <input type="checkbox"/>	68 正 <input type="checkbox"/> 誤 <input type="checkbox"/>	88 正 <input type="checkbox"/> 誤 <input type="checkbox"/>
9 正 <input type="checkbox"/> 誤 <input type="checkbox"/>	29 正 <input type="checkbox"/> 誤 <input type="checkbox"/>	49 正 <input type="checkbox"/> 誤 <input type="checkbox"/>	69 正 <input type="checkbox"/> 誤 <input type="checkbox"/>	89 正 <input type="checkbox"/> 誤 <input type="checkbox"/>
10 正 <input type="checkbox"/> 誤 <input type="checkbox"/>	30 正 <input type="checkbox"/> 誤 <input type="checkbox"/>	50 正 <input type="checkbox"/> 誤 <input type="checkbox"/>	70 正 <input type="checkbox"/> 誤 <input type="checkbox"/>	90 正 <input type="checkbox"/> 誤 <input type="checkbox"/>
11 正 <input type="checkbox"/> 誤 <input type="checkbox"/>	31 正 <input type="checkbox"/> 誤 <input type="checkbox"/>	51 正 <input type="checkbox"/> 誤 <input type="checkbox"/>	71 正 <input type="checkbox"/> 誤 <input type="checkbox"/>	91 (1)正 <input type="checkbox"/> 誤 <input type="checkbox"/> (2)正 <input type="checkbox"/> 誤 <input type="checkbox"/> (3)正 <input type="checkbox"/> 誤 <input type="checkbox"/>
12 正 <input type="checkbox"/> 誤 <input type="checkbox"/>	32 正 <input type="checkbox"/> 誤 <input type="checkbox"/>	52 正 <input type="checkbox"/> 誤 <input type="checkbox"/>	72 正 <input type="checkbox"/> 誤 <input type="checkbox"/>	92 (1)正 <input type="checkbox"/> 誤 <input type="checkbox"/> (2)正 <input type="checkbox"/> 誤 <input type="checkbox"/> (3)正 <input type="checkbox"/> 誤 <input type="checkbox"/>
13 正 <input type="checkbox"/> 誤 <input type="checkbox"/>	33 正 <input type="checkbox"/> 誤 <input type="checkbox"/>	53 正 <input type="checkbox"/> 誤 <input type="checkbox"/>	73 正 <input type="checkbox"/> 誤 <input type="checkbox"/>	93 (1)正 <input type="checkbox"/> 誤 <input type="checkbox"/> (2)正 <input type="checkbox"/> 誤 <input type="checkbox"/> (3)正 <input type="checkbox"/> 誤 <input type="checkbox"/>
14 正 <input type="checkbox"/> 誤 <input type="checkbox"/>	34 正 <input type="checkbox"/> 誤 <input type="checkbox"/>	54 正 <input type="checkbox"/> 誤 <input type="checkbox"/>	74 正 <input type="checkbox"/> 誤 <input type="checkbox"/>	94 (1)正 <input type="checkbox"/> 誤 <input type="checkbox"/> (2)正 <input type="checkbox"/> 誤 <input type="checkbox"/> (3)正 <input type="checkbox"/> 誤 <input type="checkbox"/>
15 正 <input type="checkbox"/> 誤 <input type="checkbox"/>	35 正 <input type="checkbox"/> 誤 <input type="checkbox"/>	55 正 <input type="checkbox"/> 誤 <input type="checkbox"/>	75 正 <input type="checkbox"/> 誤 <input type="checkbox"/>	95 (1)正 <input type="checkbox"/> 誤 <input type="checkbox"/> (2)正 <input type="checkbox"/> 誤 <input type="checkbox"/> (3)正 <input type="checkbox"/> 誤 <input type="checkbox"/>
16 正 <input type="checkbox"/> 誤 <input type="checkbox"/>	36 正 <input type="checkbox"/> 誤 <input type="checkbox"/>	56 正 <input type="checkbox"/> 誤 <input type="checkbox"/>	76 正 <input type="checkbox"/> 誤 <input type="checkbox"/>	
17 正 <input type="checkbox"/> 誤 <input type="checkbox"/>	37 正 <input type="checkbox"/> 誤 <input type="checkbox"/>	57 正 <input type="checkbox"/> 誤 <input type="checkbox"/>	77 正 <input type="checkbox"/> 誤 <input type="checkbox"/>	
18 正 <input type="checkbox"/> 誤 <input type="checkbox"/>	38 正 <input type="checkbox"/> 誤 <input type="checkbox"/>	58 正 <input type="checkbox"/> 誤 <input type="checkbox"/>	78 正 <input type="checkbox"/> 誤 <input type="checkbox"/>	
19 正 <input type="checkbox"/> 誤 <input type="checkbox"/>	39 正 <input type="checkbox"/> 誤 <input type="checkbox"/>	59 正 <input type="checkbox"/> 誤 <input type="checkbox"/>	79 正 <input type="checkbox"/> 誤 <input type="checkbox"/>	
20 正 <input type="checkbox"/> 誤 <input type="checkbox"/>	40 正 <input type="checkbox"/> 誤 <input type="checkbox"/>	60 正 <input type="checkbox"/> 誤 <input type="checkbox"/>	80 正 <input type="checkbox"/> 誤 <input type="checkbox"/>	

指導員モニタ

指導員室で、予約、配車情報を大画面モニタで確認できます。

指導員モニタ

全時限

時限別

利用しない

教習生が「配車」すると、色が変わります。

指導員モニタ (大型画面)

所属/指導員	1(9:10~)	2(10:10~)	3(11:10~)	4(12:10~)	5(13:10~)	6(14:10~)	7(15:10~)	8(16:10~)	9(17:20~)
①0005 久保 花子	特別AT	普通車 2-7	普通車 2-4	普通車 2-5	昼食	普通車 2-6	普通車 2-4	普通車 1-5	普通車 2-5
①0011 山本 太郎	普通車 2-17	普通車 2-10	普通車 2-4	普通車 2-5	昼食	普通車 2-6	普通車 2-4	普通車 1-5	普通車 2-5
①0009 藤井 太郎	二輪検定	普通車 2-4	普通車 2-5	普通車 2-5	普通車 2-6	普通車 2-4	普通車 2-5	普通車 2-5	普通車 2-5
①0013 大島 太郎	特別AT	普通車 2-4	普通車 2-5	普通車 2-5	普通車 2-6	普通車 2-4	普通車 2-5	普通車 2-5	普通車 2-5
①0007 久保田 太郎	セツ字科	普通車 2-5	普通車 2-5	普通車 2-5	普通車 2-6	普通車 2-4	普通車 2-5	普通車 2-5	普通車 2-5
①0021 川崎 太郎	大二	大二	普通車 2-4	普通車 2-5	普通車 2-6	普通車 2-5	普通車 2-5	特別MT	特別MT
①0022 奥間 太郎	普通車 2-17	普通車 2-10	普通車 2-4	大二	普通車 2-5	普通車 2-6	普通車 2-4	応急教Ⅱ	応急教Ⅱ
①0031 鶴上 太郎	普通車 2-18	普通車 2-19	普通車 2-4	セツ字科	普通車 2-5	普通車 2-4	普通車 2-5	普通車 1-5	普通車 1-5
①0019 前田 花子	有給	有給	有給	有給	有給	有給	有給	有給	有給
①0030 松本 花子	普通車 2-17	普通車 2-18	普通車 2-4	普通車 2-5	普通車 2-6	普通車 2-5	普通車 2-5	普通車 1-5	普通車 1-5
①0023 松本 太郎	セツ字科	セツ字科	普通車 2-4	応急教Ⅱ	応急教Ⅱ	普通車 2-5	普通車 2-5	普通車 1-5	普通車 1-5

日別 (全時限)

所属/指導員	1(9:10~)	2(10:10~)	3(11:10~)	4(12:10~)	5(13:10~)	6(14:10~)	7(15:10~)	8(16:10~)	9(17:20~)
①0005 久保 花子	特別AT 2-10	特別AT 2-10	特別AT 2-10	普通車 2-4	普通車 2-4	普通車 2-4	普通車 2-4	普通車 2-4	普通車 2-4
①0013 大島 太郎	特別AT 2-10	特別AT 2-10	普通車 2-4	普通車 2-5	普通車 2-5	普通車 2-5	普通車 2-5	普通車 2-5	普通車 2-5
①0022 奥間 太郎	普通車 2-17	普通車 2-10	普通車 2-4	普通車 2-5	普通車 2-6	普通車 2-5	普通車 2-5	普通車 2-5	普通車 2-5
①0004 池田 太郎	普通車 2-7	普通車 2-10	普通車 2-4	普通車 2-5	普通車 2-6	普通車 2-5	普通車 2-5	普通車 2-5	普通車 2-5
①0016 白原 太郎	普通車 2-7	普通車 2-7	普通車 2-7	普通車 2-7	普通車 2-7	普通車 2-7	普通車 2-7	普通車 2-7	普通車 2-7
①0006 八山 花子	普通車 2-6	普通車 2-6	普通車 2-6	普通車 2-6	普通車 2-6	普通車 2-6	普通車 2-6	普通車 2-6	普通車 2-6
①0018 平村 花子	有給	有給	有給	有給	有給	有給	有給	有給	有給
①0027 平松 花子	普通車 2-7	普通車 2-7	普通車 2-7	普通車 2-7	普通車 2-7	普通車 2-7	普通車 2-7	普通車 2-7	普通車 2-7

時限別

教習生のステータス管理

教習生を「仮入校」から「卒業」まで11のステータスで管理しています。

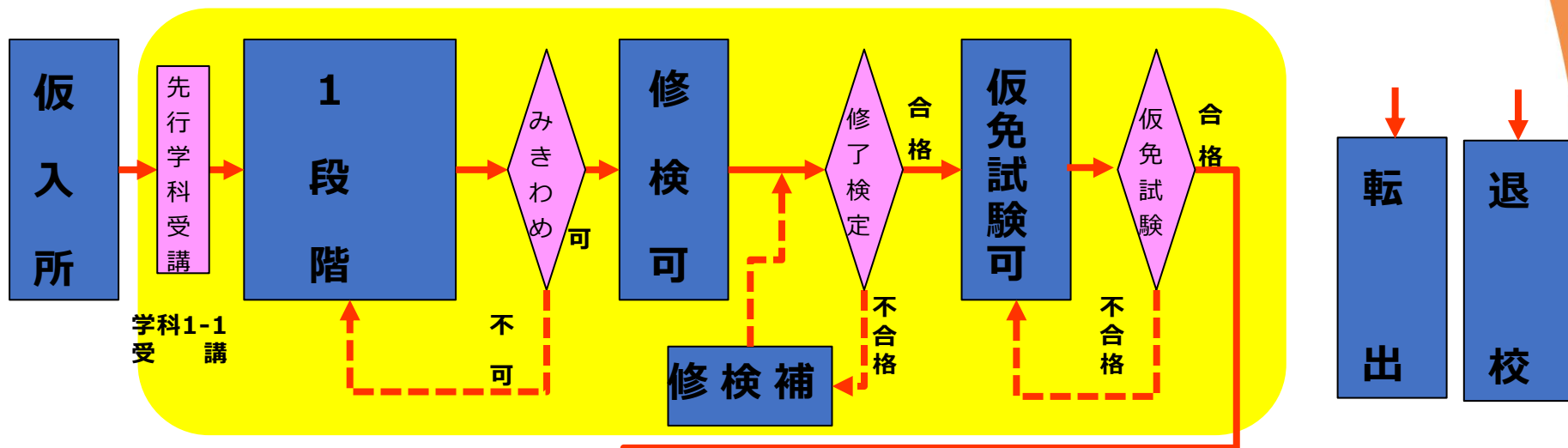

教習段階を管理する11のステータス

- ①仮入校：最初の登録時
- ②1段階：学科1-1を受講済み
- ③修検可：みきわめに合格
- ④修検補：修了検定に不合格
- ⑤仮免試験可：修了検定に合格、または仮免学科試験に不合格
- ⑥2段階：仮免学科試験に合格
- ⑦卒検可：みきわめに合格
- ⑧卒検補：卒業検定に不合格
- ⑨卒業：卒業検定に合格
- ⑩退校：退校（途中退校または法定期限切れ）
- ⑪転出：転校

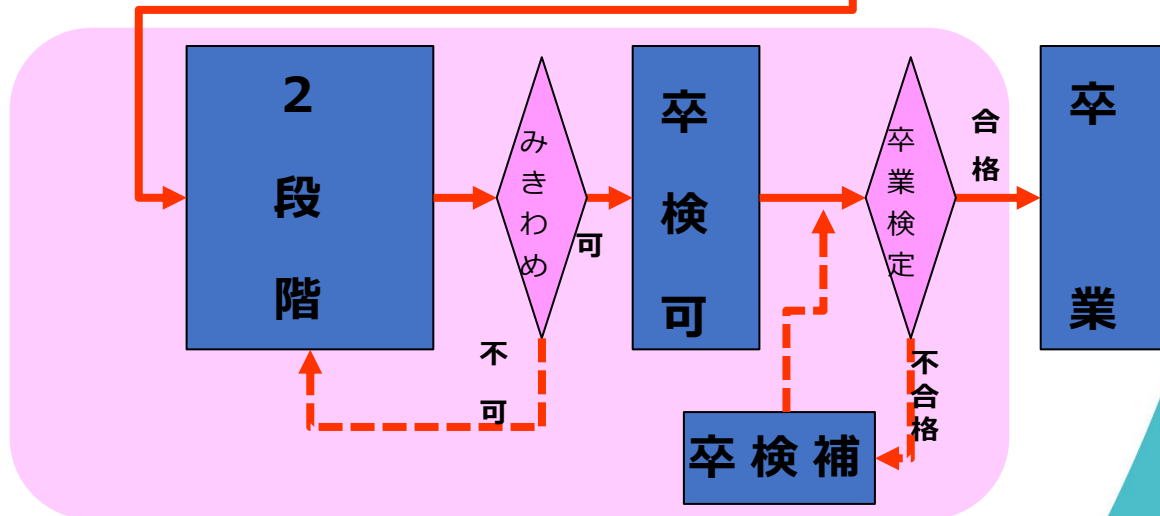

機能一覧

自動車教習所システム「Profiter プレミアム」の機能一覧です。

自動車教習所システム「Profiter プレミアム」

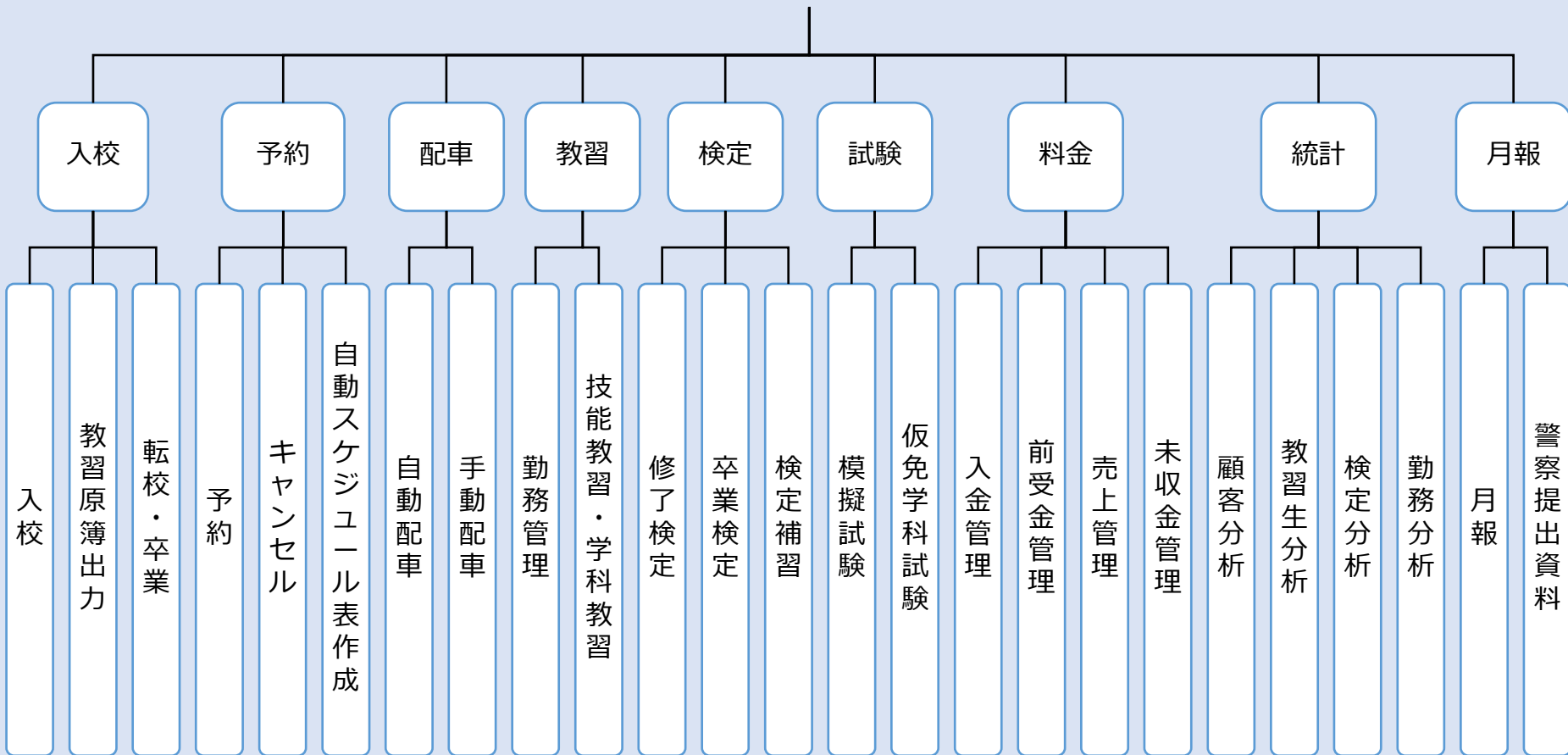

入校

教習生、講習受講生を永久に管理できます。

- ☑ 入校前、卒業後も管理できます。
- ☑ 入校者登録をすると自動で顧客情報に登録

これまでのシステムは、
卒業後の再入校は、個人情報の再登録が必要でした



「PROFITER」では、
一度登録した個人情報を呼び出し、履歴も管理できます



顧客情報の管理

「PROFITER」は、教習所の顧客管理を一元管理できます。教習生は入校登録すると自動的に顧客情報データベースに登録され、また、講習も予約時に自動的に顧客情報データベースに登録されます。

顧客情報データベースは、CSVファイルからの取込みもできます。顧客情報データベースには、個人情報だけでなく、教習の履歴や講習の履歴も保存します。メールの配信機能やDMデータ作成、統計分析の機能もあります。



予約・配車

教習生の予約、配車を自動化します。

「PROFITER」は、来校時に教習生自身がタッチパネル機で配車処理を行います。また、タッチパネル機で技能教習、学科教習の予約、キャンセル、変更ができますので、自分の都合に合わせて教習を受けることができます。

予約の際には、指導員を指名して予約したり、フリーで空き状況を優先して予約したり、状況に合わせて予約をすることができます。
また、免許の取得を急いでいる教習生には事務所にて自動で「スケジュール表」を作成しますので、教習生の利便性が向上します。



自動配車

教習生が来校時にタッチモニタで自動受付（自動配車）します。

配車機 ● レシートあり ○ レシートなし（画面表示のみ）

タッチモニタ

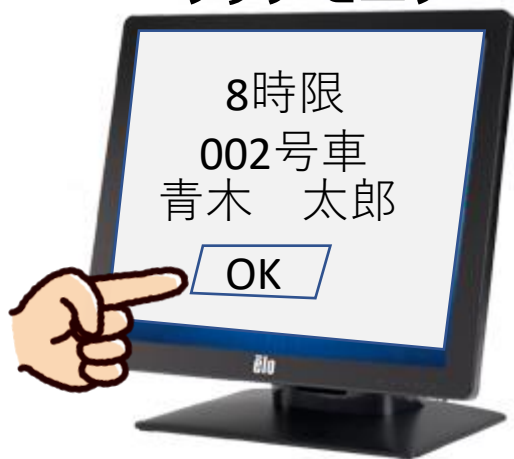

配車券には、「車両番号」と「指導員名」が印刷されます。

配車券

教習日 2016年04月22日
時間 8時限 15:30 ~ 16:20
時数 1 - 5 H目
教習生番号 A51475 (1475)
教習生氏名 タナカ タロウ 様
車種 普通MT (普通車)
車番 002号車
指導員 0064 アオキ タロウ

次A	次シ	次み	
み良	み否	検補	自教

本日他予約 予約はありません。



ICカードリーダー



サーマルプリンタ

予約・配車の確認

事務所では「勤務予定」と「時限別配車」で予約、配車状況の確認ができます。

[S0010] 総合メニュー - [[L4010] 勤務予定]

アプリケーション(A) ツール(T) ウィンドウ ヘルプ(H)

顧客管理 免許業務 講習業務 講習(改正) 会計業務 統計分析 オプション マスタ管理 システム終了

[L0000] 免許業務メニュー [L4010] 勤務予定

日付指定 職員指定

前日 日付 平成 30年 05月 07日 (月) 翌日 本日 抽出条件 検索 再表示

表示オプション すべて表示(勤務と予約) 勤務のみ表示 予約のみ表示

所属/指導員	0 (8:10~)	1 (9:10~)	2 (10:10~)	3 (11:10~)	- (お昼)	4 (13:10~)	5 (14:10~)	6 (15:10~)	7 (16:10~)	8 (17:10~)	9 (18:10~)
遠藤 太郎 0003		高齢者講	高齢者講	検定説明	修了検定	昼休	大型 高山 太郎	作業	事務	大型 上杉 太郎	大型 小林 太郎
川崎 太郎 0004		休み	休み	休み	休み	休み	休み	休み	休み	休み	休み
川上 太郎 0005		休み	休み	休み	休み	休み	休み	休み	休み	休み	休み
野島 太郎 0006		検定説明	卒業検定	卒業検定	昼休	大型 高山 太郎	高速2h AT 近藤 太	高速2h AT 近藤 太	大型 上杉 太郎	普通車 MT 本間 太	学科 1-4
村田 太郎 0008		普通車 丸山 太	学科 2-21	普通車 藤田 太	昼休	普通車 AT 水上 花	普通車 AT 水上 花	送迎	普通車	駐AT AT 須住 花	学科 2-17
高桑 太郎 0009		休み	休み	休み	休み	休み	休み	休み	休み	休み	休み
笹川 太郎 0010		休み	休み	休み	休み	休み	休み	休み	休み	休み	休み
鶴巻 太郎 0012		大型 田村 太郎	普通車 AT 団原 太	学科 2-26	昼休	普通車 MT 藤田 太	大型 浦井 太郎	送迎	普通車 AT 須住 花	普通車 AT 山崎 花	大型 中村 太郎

戻る 入替 一括キャンセル (教習生指定) 一括キャンセル (時限指定) 車両一括割付 車両手動割付 車両割付一覧 予約解除 メモ

勤務予定の画面

[S0010] 総合メニュー - [[L4100] 時限別配車一覧]

アプリケーション(A) ツール(T) ウィンドウ ヘルプ(H)

顧客管理 免許業務 講習業務 講習(改正) 会計業務 統計分析 オプション マスタ管理 システム終了

[L0000] 免許業務メニュー [L4010] 勤務予定 [L4100] 時限別配車一覧

日付 平成 30年 05月 07日 時限

四輪 二輪 その他 教習生番号 指導員氏名 検索

全選択 全解除

配車	指導員	指導員氏名	勤務名	指示	車番	教習生番号	フォルダ	教習生氏名	教習生カナ	ステータス	受講科目	所持免許
<input type="checkbox"/>	0008	村田 太郎	普通車		054	170502		丸山 太郎	マルヤマ タロウ	配車済	普通MT	
<input type="checkbox"/>	0012	鶴巻 太郎	大型		001	171406		田村 太郎	タムラ タロウ	配車済	大型	中型(6t)
<input type="checkbox"/>	0014	松田 太郎	大型		002	181432		星 太郎	ホシ タロウ	配車済	大型	準中型(5t)
<input type="checkbox"/>	0012	鶴巻 太郎	普通車	みきわめ	003 (AT)	170440		団原 太郎	ダンバラ タロウ	割当済	普通AT	
<input type="checkbox"/>	0014	松田 太郎	普通車		001 (AT)	180130		藤森 花子	フジモリ ハナコ	割当済	普通AT	
<input type="checkbox"/>	0008	村田 太郎	普通車	AT車	015 (AT)	180109		藤田 太郎	フジタ タロウ	割当済	普通MT	
<input type="checkbox"/>	0014	松田 太郎	大型		001	181432		星 太郎	ホシ タロウ	割当済	大型	準中型(5t)
<input type="checkbox"/>	0006	野島 太郎	大型		001	181435		高山 太郎	タカヤマ タロウ	割当済	大型	中型(6t)
<input checked="" type="checkbox"/>	0006	村田 太郎	普通車		015 (AT)	180212		水上 花子	ミズカミ ハナコ	割当済	普通AT	
<input type="checkbox"/>	0012	鶴巻 太郎	普通車		051	180109		藤田 太郎	フジタ タロウ	割当済	普通MT	
<input type="checkbox"/>	0003	遠藤 太郎	大型		001	181435		高山 太郎	タカヤマ タロウ	割当済	大型	中型(6t)
<input type="checkbox"/>	0006	野島 太郎	高速2h		016 (AT)	180191		近藤 太郎	コドウ タロウ	割当済	普通AT	
<input type="checkbox"/>	0008	村田 太郎	普通車		015 (AT)	180212		水上 花子	ミズカミ ハナコ	割当済	普通AT	
<input type="checkbox"/>	0012	鶴巻 太郎	大型		002	181433		浦井 太郎	ウライ タロウ	割当済	大型	中型(6t)
<input type="checkbox"/>	0006	野島 太郎	高速2h		016 (AT)	180191		近藤 太郎	コドウ タロウ	割当済	普通AT	

戻る 一括キャンセル (時限指定) 配車 配車エラー解除 配車券印刷 設定 操作ログ

時限別配車の画面

タッチパネル予約

教習生自身で希望する日時の技能、学科をタッチパネルから予約できます。

教習生受付

 タッチパネル予約あり

 配車のみ（普通のモニタ）

TP0020

教習生番号 教習生氏名 プラン

● 2段階

日付	0 (8:10~)	1 (9:10~)	2 (10:10~)	3 (11:10~)	- (お昼)	4 (13:10~)	5 (14:10~)	6 (15:10~)
05/17 木	修 卒			学科 17 学科 23		教習可	普通車	普通車
05/18 金	修 卒		教習可	教習可		教習可	教習可	教習可
05/19 土	修 卒		教習可	教習可		教習可	教習可	教習可
05/20 日	修 卒					教習可	教習可	学科 20 学科 18
05/21 月	修 卒	教習可	教習可	教習可		教習可	教習可	教習可
05/22 火	修 卒	教習可	教習可	教習可		教習可	教習可	教習可
05/23 水	修 卒	教習可	教習可	教習可		教習可	教習可	教習可
05/24 木	修 卒	教習可	学科 17	学科 18		教習可	教習可	教習可

TP0020

教習生番号 教習生氏名 プラン

● 2段階

日付	0 (8:10~)	1 (9:10~)	2 (10:10~)	3 (11:10~)	- (お昼)	4 (13:10~)	5 (14:10~)	6 (15:10~)	7 (16:10~)	8 (17:10~)	9
05/17 木	修 卒			学科 17 学科 23				普通車	普通車		
05/18 金	修 卒			普通車				教習可			
05/19 土	修 卒								学科 20 学科 26		
05/20 日	修 卒							教習可	学科 18 学科 24		
05/21 月	修 卒					学科 16					
05/22 火	修 卒					学科 22 学科 23		教習可			
05/23 水	修 卒					学科 17 学科 18					
05/24 木	修 卒					学科 19					

タッチパネル画面

タッチパネル画面

インターネット予約

教習生自身が、いつでも（24時間、365日）携帯、スマホ、パソコンから予約、キャンセルができます。

インターネット予約

利用する

利用しない

メニュー



予約メニュー



予約種類

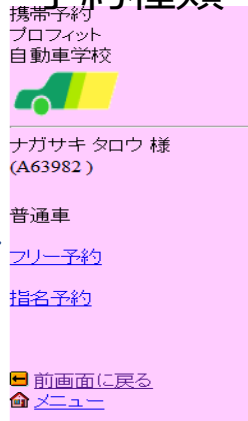

フリー予約
指名予約
担当予約

日付指定

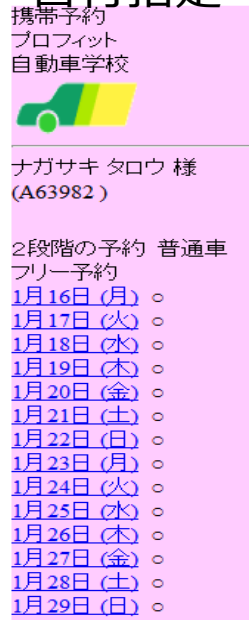

時間指定



自動スケジュール表作成

事務所では、自動スケジュール表作成機能で、スケジュール表を作成できます。

- ☑ 色々な条件でスケジュール表を作成を指示
- ☑ 技能、学科、検定を自動で予約します
- ☑ 全取り消し、再スケジュールがカンタンにできます

担当優先 フリー
 指名優先

時限優先 指定指導員のみ(複数教習除く)
指定指導員に空きがあれば他の指導員を探す

指導員優先 指定指導員に空きがあれば次時限を探す

技能予約から予約する 学科から予約をする

1日空きがある場合学科予約可 学科予約不可

指定時限以降から空きを探す 指定時限前時から空きを探す

検定予約をする 検定予約をしない

氏名 西村 太郎 受講車種 普通MT 担当指導員 長崎 則和

教習予定日数

卒業検定予定日 作業リストを表示 コメントを表示

時間	3 (11:00~)	4 (12:00~)	5 (13:50~)	6 (14:50~)	7 (15:50~)	8 (16:50~)	9 (17:50~)	10 (18:50~)
2/13 (金)	入・修・卒							
2/14 (土)	入・卒・卒検							
2/15 (日)								
2/16 (月)	入・修・卒							
2/17 (火)	修検・卒検	修了検定	修了検定	修了検定	修了検定			

スケジュール表(画面)

時間	1	2	3	4	5	6	7	8	9	10	11
8/4 木	入校日										
8/5 金	入校説明		学科 1	学科 1-1	学科 9	学科 1-2	学科 4				
8/6 土			普通車 1-3	普通車 1-5	普通車 10	普通車 1-4	普通車 2	学科 5	普通車 1-6		
8/7 日	入校日			普通車 1-7	普通車 6	普通車 7	学科 8	普通車 1-8			
8/8 月	入校日			普通車 1-9	普通車 1-10	普通車 7					
8/9 火									無検定 1-11		
8/10 水									普通車 1-12	無検定 1-13	
8/11 木	入校日			普通車 1-15							
8/12 金				普通車 1-15							
8/13 土	入・修・卒	検定説明	修了検定	修了検定	仮免学科	仮免学科					
8/14 日	入校日			普通車 2-1			学科 11	記念車 12	記念車 13	記念車 14	学科 18
8/15 月	入校日			普通車 2-2			学科 19	普通車 2-2	普通車 2-3	原付	原付
8/16 火	入校日			普通車 2-4			学科 15	普通車 2-5	普通車 2-5		
8/17 水				普通車 2-6			普通車 21	学科 23	学科 17	学科 18	普通車 2-7
8/18 木	入校日						学科 24	学科 23	学科 18	学科 18	学科 20
8/19 金							学科 24	普通車 2-8	普通車 2-9	学科 25	学科 26
8/20 土	入・修・卒	高検定 2-14	高検定 2-15	高検定 2-16				普通車 2-11	普通車 2-12	普通車 2-13	
8/21 日	入校日							普通車 2-17	普通車 2-18		
8/22 月	入校日							普通車 2-19			
8/23 火								検定説明	卒業検定	卒業検定	卒業検定

POSレジ

POSレジを使って、料金管理ができます。

POSレジ



利用する



利用しない

パソコン

ICカードリーダー



キャッシュドロア

サーマルプリンタ

入金処理 2018/09/20

教習生番号: 11111 | 教習生氏名: 三工 ハナコ | 教習プラン/料金プラン/料金コース/エージェント: 基本プラン/通常料金(免無)/安心プラン(新大) | 前受金: 232,200

未収残高 残高総額: 323,070

費目名称	単価	数量	合計
入材金(普通車)	37,800	1	37,800
諸経費(普通車免無)	22,140	1	22,140
応急救護	5,400	1	5,400
学科料	2,160	26	56,160
技能料(普通車)	5,400	34	183,600

未収残高回収 回収総額: 0

費目名称	単価	数量	合計
------	----	----	----

入金方法: 現金(全額), 現金(釣銭有), 振込(全額), 振込(一部), クレジット, ローン

今回入金

入金方法	入金額
------	-----

入金内容

合計	0
入金総額	0
お釣り	0
残高	323,070

操作者: [] 確定

戻る 再表示 履歴 メモ 設定 操作ログ

料金管理

料金管理では、前受金管理と日次決算ができます。
未収金、入金、売上、前受金の残高を教習生毎に管理しています

料金の管理方法 ● 前受金管理する ○ 前受金管理しない（売上・入金のみ）

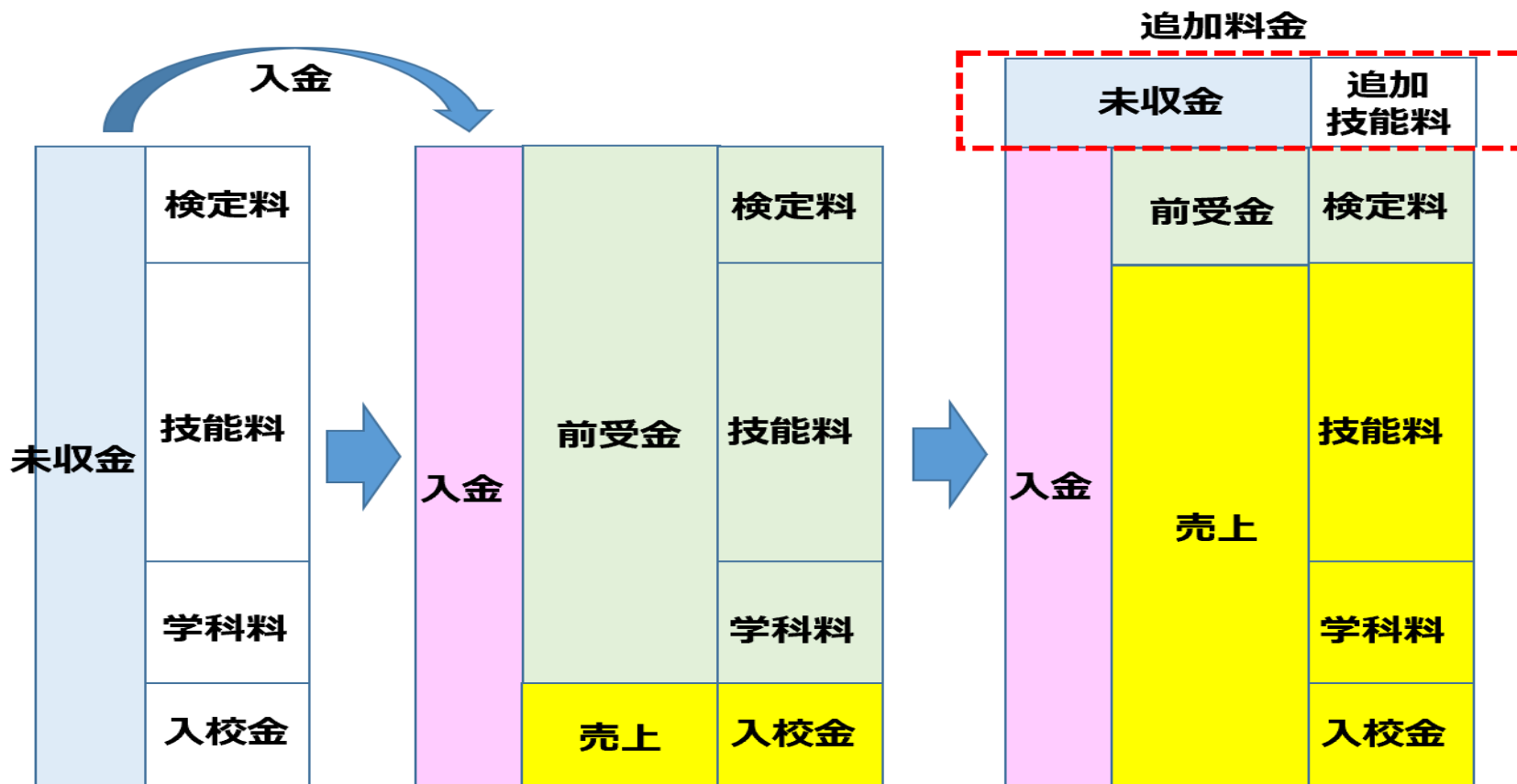

料金管理

領収書の発行、教習生前受金明細表など、印刷ができます。

領収書

A01614

ナガサキ イチロウ 様

平成26年02月25日(火) 10:36

入校金(普通)	×1	¥26,250
適性検査料	×1	¥4,200
修了証明書料	×1	¥2,100
卒業証明書料	×1	¥2,100
諸雑費(普通)	×1	¥5,250
学科教習料	×26	¥54,600
技能料(普通)	×34	¥178,500
修了検定料	×1	¥8,400
卒業検定料	×1	¥8,400
教科書料	×1	¥3,150

合計 ¥292,950
(内税 ¥13,950)

現金 ¥300,000
お釣り ¥7,050

入金担当(0099 野村)

〒 851-2103

長崎県西彼杵郡時津町元村郷815-13

〇〇自動車学校

Tel: 095-894-9119

教習生前受金明細表

教習生番号 A21729

教習生氏名 奥村 太郎

平成25年8月15日 17時58分現在

受講科目	: 普通MT	入金額合計	: 292,675	売上合計	: 292,675	入金額-売上	: 0
料金タイプ	: 通常料金(免無し)	預り金入金累計	: 0	預り金出金累計	: 0	預り金残	: 0
料金コース						前受金残	: 0

*** 入金明細 ***

科目	金額
前受金	292,675

*** 売上明細 ***

科目	金額
入所金(普通)	36,750
OD	2,100
教材費(三角市)	525
写真代	1,470
模擬テスト	1,050
学科料	46,410
技能料(普通)	185,640
修了検定料(普通)	4,725
卒業検定料(普通)	4,725
新仮免許学科試験	1,700
新仮免許交付手数料	1,100
割引	-5
その他	-5,000
教本代(一式)	2,625
新原付講習料	3,150
キャンセル	1,560
手数料	4,150

*** 入出金明細 ***

前受金	処理日	科目	入金額	出金額	残高	実績日	時限	枚 No.	摘要
	24.10.21	前受金	290,380	0	290,380		0	0062	
	24.10.21	OD	0	2,100	288,280		0		
	24.10.21	その他	0	-5,000	293,280		0		
	24.10.21	割引	0	-5	293,285		0		
	24.10.21	教材費(三角市)	0	525	292,760		0		
	24.10.21	教本代(一式)	0	2,625	290,135		0		
	24.10.21	写真代	0	735	289,400		0		
	24.10.21	手数料	0	4,150	285,250		0		
	24.10.21	新原付講習料	0	3,150	282,100		0		
	24.10.21	入所金(普通)	0	36,750	245,350		0		
	24.10.21	模擬テスト	0	1,050	244,300		0		
	24.10.21	学科料	0	1,785	242,515	24.10.21	7		
	24.11.19	技能料(普通)	0	5,460	237,055	24.11.19	6		
	24.11.19	技能料(普通)	0	5,460	231,595	24.11.19	7		
	24.11.20	技能料(普通)	0	5,460	226,135	24.11.20	7		
	24.11.23	技能料(普通)	0	5,460	220,675	24.11.23	8		
	24.11.24	学科料	0	1,785	218,890	24.11.24	9		
	24.11.24	技能料(普通)	0	5,460	213,430	24.11.24	10		
	24.11.29	技能料(普通)	0	5,460	207,970	24.11.29	7		
	24.11.29	技能料(普通)	0	5,460	202,510	24.11.29	8		
	24.12.02	技能料(普通)	0	5,460	197,050	24.12.02	8		

予約の効率化（勤務予定）

未予約→予約済→車両割当済→配車済→実績登録済の各状況を色で分かるようになっています。車種や担当なども色分けできます。

日付指定 職員指定

年
 月
 日(水)

表示オプション すべて表示(勤務と予約) 勤務のみ表示 予約のみ表示

所属/指導員	0 (8.10~)	1 (9.10~)	2 (10.10~)	3 (11.10~)	-(お昼)	4 (13.10~)	5 (14.10~)	6 (15.10~)	7 (16.10~)	8 (17.10~)	9 (18.10~)	10 (19.10~)	11 (20.10~)
長沼 太郎 0002		代行	代行	代行	昼休	代行	代行	代行	代行	代行	代行	代行	
遠藤 太郎 0003		高齢者講	高齢者講	普通車 AT 山田 花	昼休	四輪	四輪	普通車	普通車 MT 木村 花	普通車 MT 三橋 花	普通車 MT 大波 花	大型 朝井 太郎	
川崎 太郎 0004		事務	事務	事務	昼休	事務	事務	事務	事務	応急救Ⅰ 2-12	応急救Ⅱ 2-13	応急救Ⅱ 2-14	
川上 太郎 0005		高齢者講	高齢者講	普通車 AT 松田 花	昼休	中型 小林 太郎	中型 小林 太郎	普通車	四輪	普通車 AT 柳田 花	上り	上り	
野島 太郎 0006		休み	休み	休み	休み	休み	休み	休み	休み	休み	休み	休み	
高橋 太郎 0007		検定説明	卒業検定	普通車 AT 鈴木 花	昼休	普通車 AT 丸山 花	◎駐AT AT 鈴木 花	普通車	普通車 AT 熊倉 花	普通車 AT 竹内 花	学科 1-4	大特 中澤 太郎	
村田 太郎 0008		高齢者講	高齢者講	普通車 MT 岡山 一	昼休	四輪	四輪	普通車	普通車 AT 柳田 花	普通車 MT 大波 花	普通車 MT 黒川 花	学科 1-7	
高桑 太郎 0009		事務	事務	事務	昼休	事務	事務	事務	事務	事務	事務	事務	
笹川 太郎 0010		普通車 AT 笠原 花	シ①急 AT 松田 花	普通車 AT 笠原 花	昼休	普通車 MT 長岡 花	普通車 AT 丸山 花	四輪	普通車 MT 紺谷 花	普通車 AT 神崎 花	普通車 MT 三橋 花	学科 2-22	
鶴巻 太郎 0012		普通車 MT 長沼 花	普通車 AT 佐藤 花	学科 1-9	昼休	四輪	四輪	◎危 MT 大泉 花	セット学科 MT 大泉 花	◎駐MT MT 紺谷 花	学科 2-16	普通車 MT 岩佐 花	
佐藤 花子 0013		普通車 AT 佐藤 花	学科 1-10	普通車 AT 中田 花	昼休	普通車 AT 鈴木 花	普通車 MT 長岡 花	◎特AT	普通車 MT 坂下 花	学科 1-8	◎特AT AT 前畑 花	普通車 AT 遠藤 花	
松田 太郎		普通車	公用	公用	昼休	公用	公用	公用	公用	公用	◎特MT	上り	

検索

(16.10~)	8 (17.10~)	9 (18.10~)	10 (19.10~)	11 (20.10~)
通車 神保 花	学科 花1-6	上り	上り	上り
通車	普通車	◎特AT	普通車	上り
通車	普通車	普通車	普通車	上り
通車	普通車	普通車	普通車	上り
科 -3	普通車 MT 小武内	普通車 MT 小武内	普通車 AT 鈴木 花	上り
通車	応急救Ⅰ 金子 花	応急救Ⅱ 2-13	応急救Ⅱ 2-14	上り
通車	◎駐AT 高野 花	普通車	普通車	上り
通車	普通車	◎特MT	普通車	上り
通車	普通車	◎特MT	普通車	上り
務	事務	事務	普通車	上り

0009		AT 佐藤 花											
笹川 太郎 0010	無効	普通車	普通車	普通車	昼休	普通車	普通車	シ①急	普通車	大特	普通車	普通車	上り
岡部 太郎 0011	無効	普通車 AT 在原 花	普通車 AT 藤 花	普通車 AT 渡辺 花	昼休	普通車	普通車	◎危	普通車 AT 勝又 花	普通車 MT 諸橋 花	普通車 AT 氏原 花	普通車 AT 小川 花	普通車 AT 小林 花
鶴巻 太郎 0012	無効	普通車	普通車	普通車	昼休	普通車	普通車	◎特AT	普通車 AT 勝又 花	普通車 MT 紺谷 花	普通車 AT 佐藤 花	普通車 AT 佐藤 花	普通車 AT 岡部 花
佐藤 花子	無効	普通車	シ①急	普通車	昼休	普通車	普通車	普通車	学科 2-23	普通車 MT 高田 花	普通車 AT 佐藤 花	普通車 AT 小林 花	普通車 AT 岡部 花

予約の効率化（複数教習）

予約枠の確認機能で、複数教習の空き状況を確認できます。

年
 月
 日（月）

作業区分
 勤務作業

予約枠

勤務作業	空(計)	0 (8:10~)				1 (9:10~)				2 (10:10~)				3 (11:10~)				-(お昼)				4 (13:10~)				5 (14:10~)				6 (15:10~)				16:10~
		枠	済	空	予備	枠	済	空	予備	枠	済	空	予備	枠	済	空	予備	枠	済	空	予備	枠	済	空	予備	枠	済	空	予備	枠	済	空	予備	枠
予約大特	0																																	
模擬	0																																	
⑨駐MT	2																																	
⑨駐AT	4													3	1	2																		
⑩急	2									3	3	0																						
⑩危	2									3	3	0										3	3	0		3	1	2						3
⑮特MT	3																																	
⑮特AT	1					3	2	1																										
高速2h	0									2	2	0										2	2	0										
高速1h	0																																	
⑫路上単	0																																	

年
 月
 日（月）

作業区分
 勤務作業

予約枠

勤務作業	空(計)	0 (8:10~)				1 (9:10~)				2 (10:10~)				3 (11:10~)				-(お昼)				4 (13:10~)				5 (14:10~)				6 (15:10~)				16:10~
		枠	済	空	予備	枠	済	空	予備	枠	済	空	予備	枠	済	空	予備	枠	済	空	予備	枠	済	空	予備	枠	済	空	予備	枠	済	空	予備	枠
03/20 (月)	2									3	3	0																						
03/21 (火)	2									3	1	2										3	3	0		3	3	0						
03/22 (水)	2					3	1	2																										
03/23 (木)	2					3	2	1														3	2	1		3	3	0						
03/24 (金)	3									3	1	2																		3	2	1		
03/25 (土)	0																					3	3	0						3	3	0		3
03/26 (日)	0																																	
03/27 (月)	1									3	3	0										3	2	1		6	6	0						
03/28 (火)	1					3	2	1																										
03/29 (水)	2																									3	2	1						3
03/30 (木)	2									3	2	1														3	2	1						
03/31 (金)	2					2	1	1														2	2	0										

統計分析

統計分析機能は、様々な条件指定による検索や集計ができます。エクセルで保存もできますので、二次加工をお客様自身でできます。

統計・分析

共通

統計・分析

標準帳票

検索(顧客)	指導員・日別稼働状況	入校傾向分析表(年齢別)	みきわめ指導員別検定合格状況表
検索(免許教習生)	減点項目一覧表	入校傾向分析表(地区別)	担当指導員別検定合格状況表
検索(検定教習生)	指名率集計	入校傾向分析表(職業別)	検定コース別合格一覧表(修了検定)
検索(仮免受験者)	メール配信	入校傾向分析表(高校別)	検定コース別合格一覧表(卒業検定)
検索(講習受講者)	検索(学科実績)	入校傾向分析表(短大別)	教習課程科目別技能教習時間教調
検索(勤務情報)	検索(予約)	入校傾向分析表(専門学校別)	指導員別検定合格率・教習時限数
検索(技能実績)		入校傾向分析表(大学別)	
検索(入金情報)		高校別入校・卒業状況	
検索(売上情報)		検定員別検定実施結果表	
指導員別稼働状況		担当指導員別検定実施結果表	

	A	B	C	D	E
1	生徒番号	生徒氏名	氏名(姓)	氏名(名)	生徒氏名カ
2	999	山際 太郎	山際	太郎	ヤマギワ タロウ
3	9999	朝妻 花子	朝妻	花子	アサヅマ ハナコ
4	998	本間 太郎	本間	太郎	ホンマ タロウ
5	997	大泉 花子	大泉	花子	オオイズミ ハナ
6	996	大嶋 花子	大嶋	花子	オオシマ ハナコ
7	995	長沼 花子			ナガヌマ ハナコ
8	9990	小倉 太郎			コウ タロウ



結果を保存

出力したい項目を選択

検索項目 検索条件(1) 検索条件(2) 検索条件(3)

抽出項目を選択してください。

項目名	抽出	集計	並び替えの種類	並び替えの順序
生徒番号	<input checked="" type="checkbox"/>	<input type="checkbox"/>		
生徒氏名	<input checked="" type="checkbox"/>	<input type="checkbox"/>		
氏名(姓)	<input checked="" type="checkbox"/>	<input type="checkbox"/>		
氏名(名)	<input checked="" type="checkbox"/>	<input type="checkbox"/>		
生徒氏名カ	<input checked="" type="checkbox"/>	<input type="checkbox"/>		
フガナ(姓)	<input checked="" type="checkbox"/>	<input type="checkbox"/>		
フガナ(名)	<input checked="" type="checkbox"/>	<input type="checkbox"/>		
(半角)生徒氏名カ	<input checked="" type="checkbox"/>	<input type="checkbox"/>		
(半角)フガナ(姓)	<input checked="" type="checkbox"/>	<input type="checkbox"/>		
(半角)フガナ(名)	<input checked="" type="checkbox"/>	<input type="checkbox"/>		
生年月日	<input checked="" type="checkbox"/>	<input type="checkbox"/>		
生年月日(YYYYMMDD)	<input checked="" type="checkbox"/>	<input type="checkbox"/>		
生年月日(年角)	<input checked="" type="checkbox"/>	<input type="checkbox"/>		
生年月日(年)	<input checked="" type="checkbox"/>	<input type="checkbox"/>		

条件を指定

検索項目 検索条件(1) 検索条件(2) 検索条件(3)

抽出項目

検索

既入校 在校生 卒業生 講師者 同時入校生 籍 島 鹿

性別 男性 女性

通学区分 通学 短期 台宿 郵便 併記 現在 入校時 終了 卒業時

年齢 現在 ~ 終了

携帯電話 なし あり

各種日付

生年月日 年 月 日 ~ 年 月 日

受付年月日 年 月 日 ~ 年 月 日

入校年月日 年 月 日 ~ 年 月 日

教習開始年月日 年 月 日 ~ 年 月 日

仮免合格年月日 年 月 日 ~ 年 月 日

卒業年月日 年 月 日 ~ 年 月 日

退席年月日 年 月 日 ~ 年 月 日

全選択 全解除

結果表示

検索の種別 免許(教習生)情報

検索結果

抽出 集計

207件を抽出しました。

生徒番号	生徒氏名	氏名(姓)	氏名(名)	生徒氏名カ	フガナ(姓)	フガナ(名)	(半角)生徒氏名カ	(半角)フガナ(姓)	(半角)フガナ(名)
999	山際 太郎	山際	太郎	ヤマギワ タロウ	ヤマギワ	タロウ	ヤマギワ タロウ	ヤマギワ	タロウ
998	朝妻 花子	朝妻	花子	アサヅマ ハナコ	アサヅマ	ハナコ	アサヅマ ハナコ	アサヅマ	ハナコ
997	本間 太郎	本間	太郎	ホンマ タロウ	ホンマ	タロウ	ホンマ タロウ	ホンマ	タロウ
996	大泉 花子	大泉	花子	オオイズミ ハナ	オオイズミ	ハナ	オオイズミ ハナ	オオイズミ	ハナ
995	大嶋 花子	大嶋	花子	オオシマ ハナコ	オオシマ	ハナコ	オオシマ ハナコ	オオシマ	ハナコ
994	小倉 太郎	小倉	太郎	コウ タロウ	コウ	タロウ	コウ タロウ	コウ	タロウ
993	長沼 花子	長沼	花子	ナガヌマ ハナコ	ナガヌマ	ハナコ	ナガヌマ ハナコ	ナガヌマ	ハナコ
992	石川 花子	石川	花子	イシカワ ハナコ	イシカワ	ハナコ	イシカワ ハナコ	イシカワ	ハナコ
991	小林 花子	小林	花子	コバヤシ ハナコ	コバヤシ	ハナコ	コバヤシ ハナコ	コバヤシ	ハナコ
990	橋本 太郎	橋本	太郎	ハシモト タロウ	ハシモト	タロウ	ハシモト タロウ	ハシモト	タロウ
989	藤本 太郎	藤本	太郎	フジモト タロウ	フジモト	タロウ	フジモト タロウ	フジモト	タロウ
988	藤井 花子	藤井	花子	フジイ ハナコ	フジイ	ハナコ	フジイ ハナコ	フジイ	ハナコ
987	岡山 太郎	岡山	太郎	オカザキ タロウ	オカザキ	タロウ	オカザキ タロウ	オカザキ	タロウ

Excelで保存 CSVファイルで保存 印刷/印刷範囲を指定

教習生情報、検定結果、指導員の勤務実績、売上、入金など様々なデータを取り出せます。